

[REDACTED] | [REDACTED]@cittanova.nl>
Van: Cittanova | [REDACTED]@cittanova.nl>
Verzonden: woensdag 16 maart 2022 15:30
Aan: [REDACTED] [REDACTED] [REDACTED] [REDACTED]
Onderwerp: mogelijke oplossingen

Ha [REDACTED] en [REDACTED]

Dit zou één van de suggestie modellen kunnen zijn.
Wel vervelend voor [REDACTED] [REDACTED] omdat hij zijn bouwplan moet aanpassen.

Voordelen zijn:

Model 1

- De achtergevel wordt 3.00 m naar achteren geplaatst. In het dwars geplaatse blok kunnen dan 2 kleinere appartementen of 1 woning ontwikkeld worden

Model 2

- Het hoekhuis moet wel een nieuwe ontsluiting krijgen
- De achtergevel van de kleinere woning ligt circa 2,50 m naar achteren maar aan de zijkant ontstaat er ook meer ruimte naast het perceel [REDACTED]

VOORSTRAAT

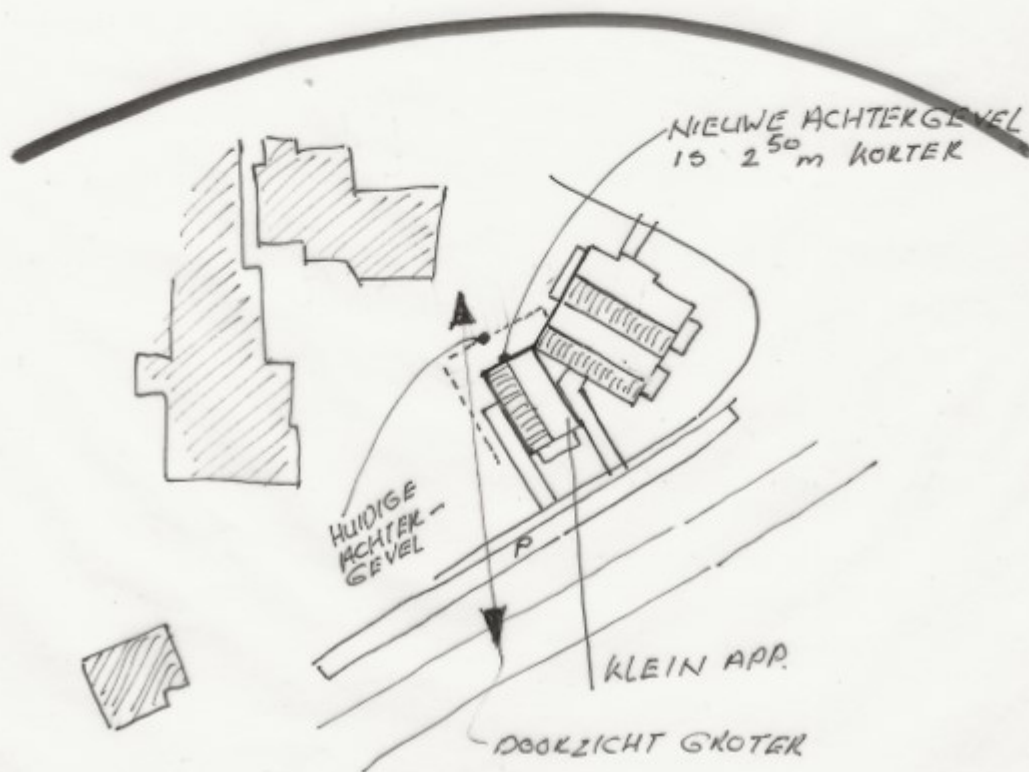
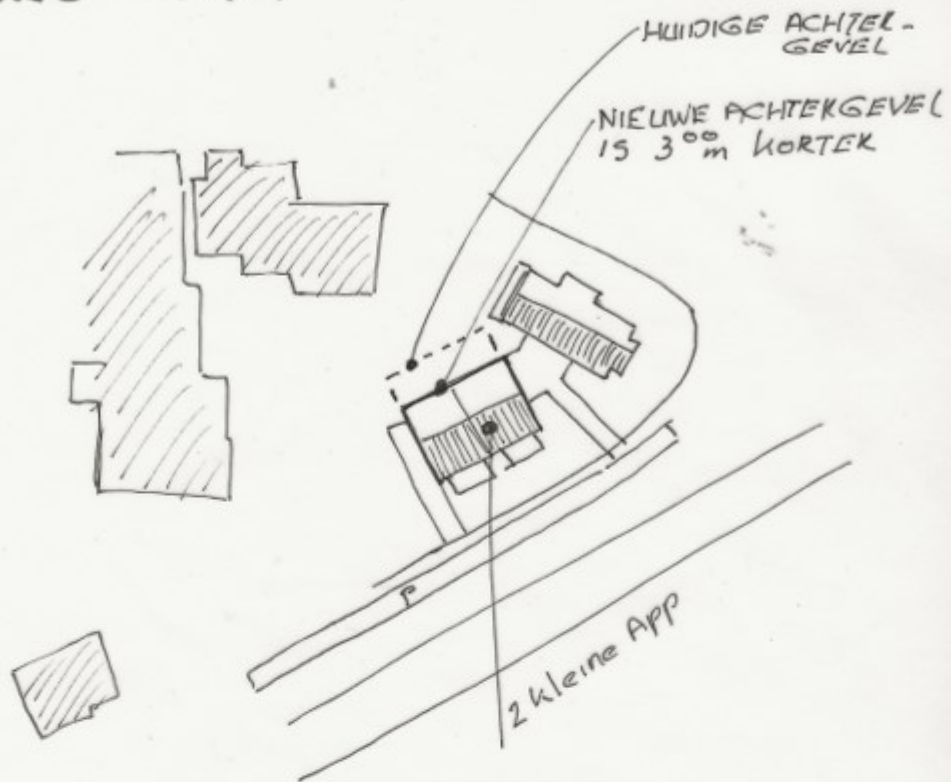

Met vriendelijke groet,

Tel: [REDACTED]

Buurtschap Waaranders, wonen met een glimlach!

